

## Pack 1

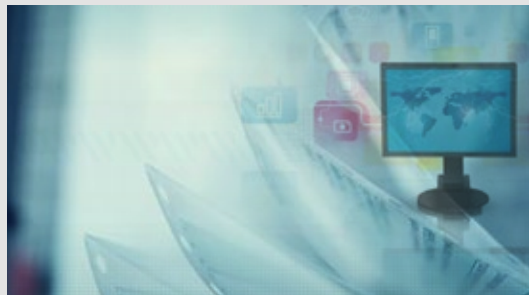

### Descarte bibliográfico

Fecha: 11-15 septiembre  
Duración: 20 hrs



### Catalogación de documentos electrónicos

Fecha: 18-22 septiembre  
Duración: 20 hrs

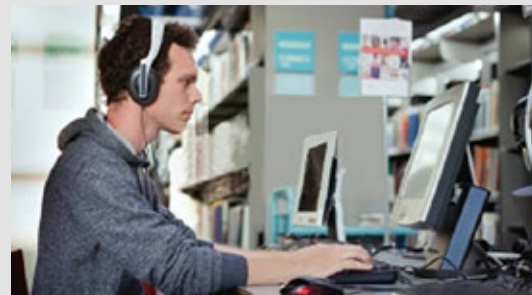

### Entorno digital abierto

Fecha: 25-26 septiembre  
Duración: 12 hrs

**GRATUITO**

## Pack 2

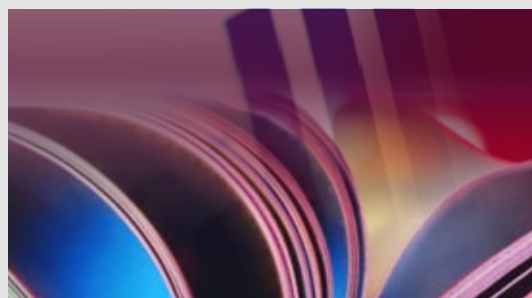

### Bibliometría general

Fecha: 2-6 octubre  
Duración: 20 hrs



### Gestión de proyectos ALFIN

Fecha: 9-13 octubre  
Duración: 20 hrs



### Estudios métricos aplicados a la información

Fecha: 16-18 octubre  
Duración: 12 hrs

**GRATUITO**

## Pack 3



### Fuentes de información electrónica

Fecha: 6-10 noviembre  
Duración: 20 hrs



### Planeación estratégica para bibliotecas

Fecha: 13-17 noviembre  
Duración: 20 hrs



### Desarrollo de colecciones

Fecha: 20-22 noviembre  
Duración: 12 hrs

**GRATUITO**

# Pack de cursos **ARCHIVOS**

Online

**3x2** Pack Courses

## Pack 1



### Normas internacionales de descripción archivística

Fecha: 2-6 octubre  
Duración: 20 hrs



### Gestión y organización de archivos

Fecha: 9-13 octubre  
Duración: 20 hrs



### Descripción archivística

Fecha: 16-18 octubre  
Duración: 12 hrs

**GRATUITO**

## Pack 2



### Organización de archivos

Fecha: 6-10 noviembre  
Duración: 20 hrs



### Instrumentos de control archivístico

Fecha: 13-17 noviembre  
Duración: 20 hrs



### Administración de recursos archivísticos

Fecha: 20-22 noviembre  
Duración: 12 hrs

**GRATUITO**

**ICIDMEX** ☎ (0155) 2156 0770 | 📞 (55) 2394 3690 | ✉ vip@iciweb.com.mx | 💻 jazmin.becerril | 🌐 Información Científica Internacional

**ICIMTY** ☎ (0181) 8332 6869 | 📞 81 1816 1488 | ✉ mty@iciweb.com.mx | 💻 luis.parrazalez | 🌐 ICI MTY

**ICIGDL** ☎ 01800 000 9090 | 📞 33 1265 0905 | ✉ gdl@iciweb.com.mx | 💻 ici.gdl | 🌐 ICI GDL

**Grupo ICI**  
www.iciweb.com.mx